上海畫報

中華郵政特准掛號立券之報紙
◀每三日出一張售大洋四分▶

第五三六期

蘇州公共體育場指導員閔玉貞女士（黃梅生攝）

▲本報價目
[illegible]

▲廣告刊例
[illegible]

好運道香烟

上海華達烟草公司出品

名書畫家林實馨先生篆刻文曰林華之印實馨長壽

閩縣林實馨己巳增例

棐農賓藝原多事誤我微名走舊京無日不呼柴米貴不增潤格作同生
文例一百六十元㕛二百元　畫例花卉方尺三元
篆三元　字同之　山水方尺六元　篆六元　属題詩
跋者倍之　篆刻每字二元
外地匯款須行井號洋務索　住北京東城大佛寺內

羅鑫泉牙醫局X光室

凡有牙患者欲求根本解決當先有準確診斷　請來受牙科X光檢查知病之所在而後施術決不致誤受痛苦並用新法拔牙無空痛流血之弊以及各種最新材料手術鑲補均可得心應手藥到病除　診所南京路大慶里東六一五二樓　電話一六二零六

南京益仁巷新馬路慧園街口

首　都

本飯店地點適中·交通便利·房居寬敞·油漆一新·光線格外充足·空氣愈覺流通·佈置一切·改良完善·侍役周到·招待殷勤·新置銅鐵床·應用器具·特聘名庖·精治膳食·大廳禮堂·喜慶租用·燈綵齊全·房間大小·後有花園·布置更精新張伊始·定價低廉·隨床被褥·不另取貲·包月優待·如蒙惠顧·竭誠歡迎·

電話·城內一五七號·

大利銀公司

信用昭著
辦事敏速
如蒙惠顧
竭誠歡迎

戒煙新藥

比衆不同 王道無毒

▲功效▼ 斷癮迅速 戒時舒服 費錢無多 後患永絕

▲價目▼ 大瓶兩元 中瓶一元 小瓶半元

● 清血健身水 ●

經售處：正威大藥房（永安公司西邊街） 方九霞銀樓（法界小東門口） 慶福興銀樓（虹口中虹橋境）

總發行：法界西門路輯五坊 威豐公司

天津菊花叢影聯合展覽會中之名女伶楊菊秋（右）菊芳（左）姊妹合影（樊樊贈刊）

故宮博物院記略（中）

（李石曾）

三、國民軍以後 國民軍退出北京 清室餘孽、多方運動、但奉軍終未入宮、僅以國民第三軍之舊隊改編、代國民第一軍守衞之、一方面讓卿若愚仍繼續維持故宮事之工作、一方面莊思緘與汪伯唐江叔海熊秉三王亮疇顏駿人范靜生等、則在內部多方維護、故終得保持、但張宗昌王琦等則屢圖破壞、陳援庵與思緘皆頗受驚擾、賴維護者毅力持之、倖能無恙、社會方面對於此事亦多聲援、如蕭子昇孫宇庵（禹行之弟）於精神物質方面、均有所致力、此國民軍出京以後之大略也

京口二日記（上）

（愈愈）

四日晨、余搭九時十分特快車赴鎮 一友約也、余生於蘇而長於浙、生平足跡、浙至杭州而蘇至無錫、淺斷甚矣、下午三時既達鎮江站、不見此友、然見侯疑始師登上海車、未及招呼、忽身後有呼余名者、回首見爲一王豔芳之操絃者、問余蹤跡、且言方出秦城外天蟾舞臺、余亦詢以友居址路程、乃爲余雇街車、比詣八叉巷友家、友顧於先一日酒後患肝疾、臥病於床、余稍坐慰候、旋趨區長訓練所訪陸映斗君、相晤於門、歡然道故、邀至其家、出小飲於新新酒樓、是樓在省府前、布置一如海上之太平洋西菜社、有西菜及蘇鎮佳肴、與陸君昆季行、盡滿二餅許、復浴於樓下浴室、矇矓而臥、不知入睡鄉抑醉鄉也、十二時許侍者驚醒、陸君乃偕出關東林旅社一宿館余、室不甚大、陳設僅如海上二三等房間、而收價竟至二元、可見改省會後、生活程度亦日高矣、陸君即行 余略詢侍役鎮江娼妓情形、答云、禁娼後即私娼亦復絕跡、余雖感苦寂、幸已甚倦、即亦就寢、

附鎮江一瞥記

（不冷）

吳會金焦、自古有名、余於游揚之便、道經其地、小住三日、滌揚之勝、在瘦西湖、昔日號爲富庶、於斯爲烈、今則腰纏百萬、亦不背上揚州矣、鎮江自廢娼後、如南京之事、只以倡獸伎、又以改省會故、奉行禁令特謹嚴、客有欲見其人者、須倩人導引、否則無從問津、愈愈自鎮返、「無所見」、舉以詢予、予不欲誣言、非欲誨淫、蓋以表見過人之短、往往陽奉陰違、變本加厲耳、予嚴續江之日、除風景外、亦嘗看花、其入手辦法、即先到各茶棚點曲、先點戲、有屬意者即入幃中、與之偕至其家、夜度資無定、視其人而異、如由旅館人介紹者、亦須付小帳、此外則茶資車錢、大抵皆竹槓也、宿、且亦險、旅館不能住、故十之八九、皆就宿其家、如與偕遊、不消用鵠、所以遊公安局耳目也、遊資無定、略如杭州、鎮妓以揚人爲多、而其在鎮冶遊、則又不如到揚、故揚州一日遊、勝過鎮江三日遊也、鎮揚汽車、一日可往返三次、旅客尤稱便焉、

名醫家劉慧與女士（參閱五三二期紀事）

何不棄選？

（丹翁）

選花選葉孰高低、兩選花無問題、進退相當、本房老扶持、取代有封、姨稱公所好、龍雖假結、子成陰、鳥亦棲、競爽名媛、況翠卉敢言、抖亂小來兮

湖南教育考察團參觀上海市立學校園留影（沈家徵攝）

愛卿快報

（阿穆）

自謂愛卿適人以後、公啓先生、時不去懷、此中情形 固未足與外人道也、一日道出仁記路口、時爲西時左右、有一少鶯鶯、行而前、入一肆 市皮衣、諦視之則愛卿也、日前喧傳此君將由滬至南京 再至漢口、所居之處霍名、亦古話不通、余以爲劉之與謝、兩無小嫌、何如各清手續、以古人交絕不出惡聲、去則不潔其名自勉、余與兩棄、但因事去滬、陸續滿入之費、余寫此文時、愛卿尙在滬、而公啓亦未之見也、據傳聞言、此言蓋聞之須彌、須彌聞之映紅家、初不負何等責任、因並及之、

電影明星周鶯鶯女士（曹永憲贈）

最近適人之名伎謝愛卿四娘（公啓贈）

匯豐銀行之候補買辦

（紅梨）

匯豐銀行買辦席鹿笙、既於日前遭綁匪之劫、已於八日傷重身死 查席爲洞庭山人、其父席立功、曾三代爲匯豐買辦、其家頗有積蓄、因此次竟以小不忍（報載與盜掙扎盜始放槍）而喪身、信夫富人之可爲而不可爲也、席既死、則匯豐少一買辦、而彌此美缺者、其何人斯、頗爲一般人所注目、席有密友龔子漁 亦同在匯豐供職 龔亦洞庭山人、且曾留學外國、然聞席不諳英語、其傳達之責 悉委之渠、惟龔短於資、信用方面、遠不逮席、故龔雖占三股買辦保證金、猶未見有曾之曰龔買辦者 今席既死、其熟悉買辦事務、及有望相孚、環顧同事中、無有出其右者、聞該行英人擬使龔再繳保證金若干、即以其彌席之缺、以卑正向親友設法、倘能湊款、當以席之子某爲名學買辦 而以實權授龔、俾收舉輕就熟之效云、

記周鶯鶯女士

（曹永憲）

電影明星周鶯鶯女士、爲錫藩影片公司之重要演員、女士婀娜多姿、表情細膩熨貼、極有演劇天才、錫藩公司導演、任錫藩君雅贊許之、該公司第四次出品、火燒劍峯寨、女士任劇中主角、此片爲周女士之得意作品、現在中央大戲院開映云、

藝術照相
光藝照相館
南京路跑馬廳對面

南京最漂亮的照相
中華照相館
南京奇望街

□論說文詁林書 （吳稚暉）

□李濟琛已着此書之迷

先生問欲治說文以何家爲善、弟則以爲此非一先生包辦之學、必參稽衆說、得其至當、乃爲新式之治學、說文名著、自然以段桂王朱諸家爲勝、但彙購數種、必已費二三十元、不若得一新式之奇書、所謂說文詁林者、止化數十元、可得四五百串之書、眞破天荒之便宜、且不但詁林羅聚衆說于一處、參稽極便、即如說文究係字書、按部循讀、必嘗厭倦、若勵懼羅列各家、參互考訂、亦嫌攜書滿案、諸多麻煩、惟取詁林讀之、揭一字而衆說互陳、興味增添、如覩公堂會審、是非曲直、無不畢顯、故能引人入勝、可以消閒、此異變枯燥之字書、爲有味之讀物、在消閒中治學、詁林之功用、眞算不小、所以弟在湯山時、勸李任潮先生購讀詁林、近在鼓樓本寓、見篆帖鼎銘、黏陳四壁幾滿、足見已由詁林引誘、漸着說文之迷、又據詁林所編索引、欲檢得任何一字、以十秒鐘可以立得、此尤從來未有之快事、惟詁林有此神奇、眞治小學者之寶筏、宜乎一再出板、不敷供應、先生爲節衣縮食、急購一部、學簡甚儉者、不曾暴富矣、『按說文詁林、無錫丁福保先生編纂、在上海梅白格路醫學書局出售、詁林提要、每部實洋四角、』

□申報協理汪英賓先生（右）與時事新報總理潘公弼先生（左）在淺間丸上留影□ （戈公振）

□時局緊張中之中央銀行 （廖靈）

滬上人士、有二大缺點、其一、無常識、其二、聽信謠言、每當時局緊張、即有若干人大放其謠、謂大局如何如何、識者莫不嗤之以鼻 中央銀行、雖不能謂絕無政治關係 然根基穩固、絕對不受時局任何影響也、日前常州兵變、京滬鐵路中斷、一般神經過敏之徒、遂莫不以中央銀行鈔票爲念 該行陳行君、有鑒及此、爰代表宋子文君於昨日召集錢業各董事會議、到秦潤卿等十餘人、首由陳行君報告中央銀行預備庫之充裕、繼請錢業界一致幫忙 當時秦潤卿等 以中央銀行爲我國國家銀行、且根基穩固、昭昭在人耳目、遂允轉告大小錢業、對於中央銀行鈔票、務必一概收用、勿得稍有爲難、以免爲造謠者利用、故中央鈔票至今使用如昔云、

□丘兒 （丹翁）

何來・船隻・衆丘・兒・
見說・無端・變兩・營・
當爲・有鎗・走階・級・
未宜・改業・向承・平・
軍官・似已・難辭・責・
民衆・終須・小受・驚・
光覺・機關・要錢・走・
者般・就算・講交・情・

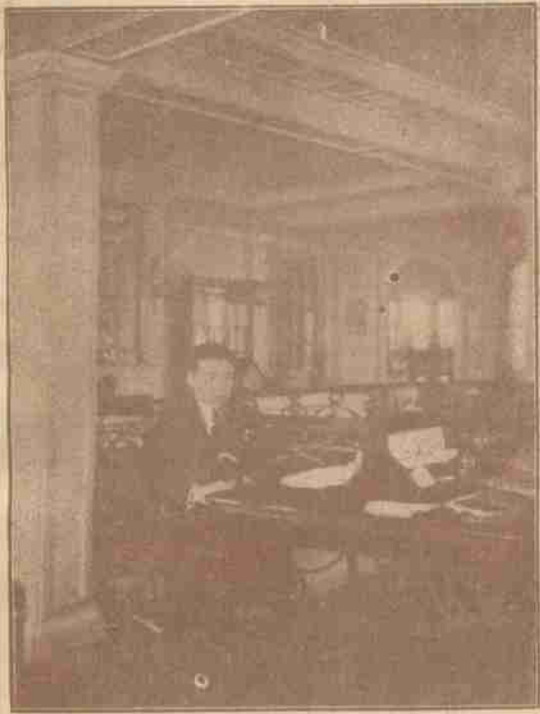

□時事新報主筆程滄波先生在淺間丸上留影□ （戈公振）

□劉翰怡車馬禦綁記 （耳食）

湖州之南潯鎮、多富人、且多金石收藏家、富而不俗、爲世所稱、劉翰怡君、其一也、上月十三日、劉君禦馬車自外返寓、至大宅門、劉君見一輛子車、諸戶側、黃包車一輛、突橫刀居途中、事機已極危迫、急鳴車鈴、使宅中人知有警、車鈴者、北方所流行、若滬上汽車之鈴、以足踏之使鳴也、時綁先生已出手槍將躍上馬車、驅御者下・車高不能遽登、適宅門大啓、門警亦出檢戒備、御者急策馬於黃包車橫上超乘而過、長驅而入、鐵扉雙掩矣、若劉乘汽車、則一躍而登、必難倖免、今滬上多目馬車爲「老爺馬車」、除送喪之外・咸鄙夷不顧、不謂轉以此而脫險、今聞劉君已赴南潯原籍休養、嗚呼、工商凋敝、四海困窮、安得不挺而走險、居高位者其念之哉、

□在匯山碼頭送行之汪英賓夫人□ （戈公振攝）

□記啟明女學廿五週紀念會 （梅生）

徐家匯啓明女學爲天主教會所創設、以校規嚴肅、設備完善、著稱社會、滬上聞人及遜清遺老之女公子、肄業該校者甚多、上月三十日爲該校廿五週紀念、舉行游藝會、邀偕鄭曉滄先生及宗兄警頑同往、道經辣斐德路中華職業教育社、鄭先生欲往參觀、乃訪黃任之、楊衛玉兩先生、鄭黃楊諸先生討論職業教育甚久、該社社務甚發達、出版物有生活週刊及教育與職業等、至啓明女學、已將四時、僅聆音樂合奏、殊妙、該校西教員之中國語報告及邵岳軍市長之演說、以人聲嘈雜、稍不清晰、以園中遇王茂亭先生及其夫人、偕女公子兪子英夫人等、小敘甚快、爲各攝一影、該校禁止外人攝影、商諸胡校長婉婦、方得攝取數幀、鄭曉滄先生因有友約往夏令配克看電影、偕思先生至徐家匯電車站、候車者幾近千人、爭先登車、反開車者、不得上、停留甚久、甚苦悶損也、是日節目中之中文劇「方濟加」、英文劇「神笛」、法文劇「聖女之正義」表演極佳、惜未得見耳、

□啓明女學紀念會來賓之一部份□ （梅生攝）

（王君）（王茂亭夫人）（兪子英夫人）（王女士）（王茂亭先生）

□小報告 丹桂第一台十六日起由漢劇班組織漢劇、改演漢劇一月、演員已於前晚到滬、

□戲答丹翁 （伍賀夫）

愧無才藝謝多情・謝謝丹翁贈小生・
城北秣陵原巧合・都中舒舍白歡迎・
從前武俠書難續・渦務纏綿寫未成・
輸卻張兒片段恨・君家一水已知名・
（借重張恨水先生）

□詩人翁明先生之孿生子文頎文碩、年七歲□

維太命 鷄汁 牛肉汁

是根據最新科學・提取植物中之天然維太命・並採集雛雞及童牛・精製而成・能使衰弱多病消瘦枯黃之男女・以及先天不足發育不良之兒童・立變為強固壯實之體質・而臻康健長壽之境・

雞汁…牛肉汁…每瓶均售一元五角

上海四馬路 中西大藥房發行

小記者的小宣傳 (二笑)

杭州國術館 在西湖舉行國術比賽之後・接踵而起的・便是上海、由李景林・褚民誼・張岳軍・黃金榮・張嘯林・杜月笙・虞洽卿・王一亭 王曉籟・諸位先生發起・特於前天晚上・假座大西洋菜社歡宴報界・請予以宣傳贊助・席間演說・褚民誼先生・有希望大記者小記者都予以幫忙的一句話・啊喲、區區聽了這句話・不禁受寵若驚・小記者的力量・自然是微乎其微・現在倒蒙褚先生不棄、要我們幫忙、但是恐怕無論如何拚命的搖旗吶喊・也不足為比賽大會盡絲力・勁微勞呢 不過我們既然吃了一頓・自然不能抹抹嘴・連話都沒有一句・所以祇得盡我們小記者的小宣傳力量 替國術比賽大會說幾句・總可算是聊報一飯之恩・不致辜負了褚先生期望於我們小記者哩・這篇不倫不類的東西・便算是小記者的小宣傳罷・一笑・

(小記者按・上海國術比賽大會所有籌款・專為全浙振災・慰勞前線將士・以及補助中華體育會等十六學校團體之用・獎品由浙省舉行時為優・定本月中旬舉行・地址據褚先生席上報告・原擬申園或逸園・第・中國大不理於人口・聞已決定逸園・各方武術同志、倘欲參加比賽者 可逕至法租界三洋涇橋平安旅社籌備處報名・區區這個宣傳、或較一笑君稍大吧、哈哈・)

胡碧蘭拜爹記 (梅生)

五三一期本報曾紀胡碧蘭將拜徐朗西將軍・今大典已於上月二十九日舉行・介紹人為胡琴聖手陳彥衡君、來賓有周瘦鵑嚴獨鶴俞子英鄭子褒蔣君稼蘇少卿卓卣齋顧棣生步章五丁悚姚伯麟諸先生・并由碧蘭唱大登殿汾河灣・其嗓甜而有水音・好腔甚多・彥衡君稱為唱在程艷秋上 當非過譽・蘇少卿蔣君稼亦各歌數折、二君為當代名票 藝術自不平凡 操弦均為陳彥衡君・足與三君而唱並美也・彥衡君並擊鼓・由發君拉夜深沉一段・佳妙異常・徐朗西先生並囑恐作燈卜為碧蘭攝散影・列上期本報者即其一也

天上人間(一三七) (張恨水)

第四回 掩面怕重來人間地獄 掉頭驚乍去紙上風波

到了小客廳裡 黃麗華和他相對坐下・剛坐下去・又站起來笑道・打球打得渾身是汗・密斯脫周等我 等好不好・我要洗個澡去・說時・站到穿衣鏡前 對着鏡子・兩手扶了一扶亂髮・又背身對着鏡子・扭轉身去・回頭看了看身後 對周秀峯笑道・連衣服都 了你坐一會兒罷・她說畢就 走了・可是在她這一扭轉身軀之間・身上有一條長的絲綢手絹・落在地下・周秀峯連忙彎腰撿起來要送給她 她已順手帶窩着門、走遠了・周秀峯拿着那手絹一看 是一條英綠色的紡綢的・兩端闌着兩條藍色橫格・一個犄角上・用藍絲線繡着LHW三個英文字母・這正是她姓名的縮寫・向來沒有見她使用過這樣有標記的手絹・今天初用・她就失落了 這應該交回她・不然她丟了所愛之物 心裡要難過的・把玩一會・拿在鼻子下嗅了一嗅十分濃香・和剛才她站在身後・晚風送來的香 却是一樣・不過更見得濃馥些 忽轉念一想・她來了・我且不告訴她・看她記得不記得・不記得・我就留下了・過了一會 黃麗華又換了一套粉紅色的西服出來映着骨肉停勻的肌膚・格外的美麗 周秀峯笑道・這世界上・還算金錢是好東西・有錢的人家・有了浴室・多麼方便・要什麼時候洗澡・就什麼時候洗澡洗過澡之後 有下人來放水・衣服掛在衣櫥子裡・隨便挑一件向身上一披・多麼痛快・

請讀名家小說筆記

作者	書名	價目
包天笑作	非小說	一元
	黑海鐙燈	八角
	藝琴小傳	一元
	降城福語	二角
	未來世界	四角
	犧牲	四角
	情波記	二角
李涵秋作	涵秋筆記	二冊・一元二角
	琵琶怨	二角
	雌蝶影	四角
	雙花記	二角
	雙鵑血	五角
	瑤瑟夫人	三角
畢倚虹作	黑暗上海	三元
陳冷血作	俠客談	四角
張秋蟲作	滬海新潮	四角
龐獨笑作	紅脂識小錄	六角
張丹斧作	拆白黨	三角
葉楚傖作	新小說	八角
沈泊塵作	百美圖	一元二角
張春帆作	九尾龜十二冊	七元八角

上海畫報館發行

全國唯一的週三刊畫報
北洋畫報
最大・最老・最美

停止滬當零售 歡迎直接定閱

外有贈品(須憑此券)

定閱百期大洋五元 贈名趙煥亭小說 山東七怪 首集 厚兩本

天津法租界綠牌電車道

亞林防疫臭藥水

天時日暖，凡穢觸之處，如垃圾桶內，痰盂之中，都為病菌產生之所・用亞林防疫水・則可殺菌除臭・

上海四馬路 五洲大藥房發行

◀艾羅補腦汁▶

艾羅醫生特效良藥之一

奏效神速・毫無流弊

▲大號二元 ▲小號一元二角半

中法藥房總經理